

PRACOWNIA BADAŃ BRONI I BALISTYKI

Data publikacji 29.07.2020

Celem badań wykonywanych w pracowni jest ustalenie rodzaju badanej broni, określenie jej sprawności oraz identyfikacja broni na podstawie pozostawionych na miejscach przestępstw łusek bądź pocisków. Przeprowadzane analizy pozwalają także określić odległość z jakiej został oddany strzał, tor lotu pocisku oraz uszkodzenia postrzałowe. Badania broni i balistyki prowadzone są zgodnie z procedurą badawczą HQ-PB/7-IIB „Badanie urządzeń o charakterze broni palnej i przedmiotów o charakterze amunicji do broni palnej” - wydanie 6 z dnia 10.06.2021 roku.

Zakresy czynności:

1. Ustalanie rodzaju, typu, modelu oraz kalibru broni palnej i amunicji oraz określanie ich zdolności do oddania strzału.
2. Badania urządzeń miotających produkcji przemysłowej i samodziiałowej oraz amunicji do nich.
3. Badania przedmiotów w zakresie ich odporności na penetrację pociskiem miotanym.
4. Identyfikacja broni palnej na podstawie odstrzelonych łusek i pocisków.
5. Badania identyfikacyjne łusek i pocisków.
6. Analiza uszkodzeń postrzałowych odzieży i innych przedmiotów.
7. Badania z zakresu balistyki zewnętrznej.

Przykładowe pytania do biegłych z zakresu badań broni i balistyki:

- Czy zabezpieczony przedmiot jest bronią palną/amunicją w rozumieniu przepisów ustawy o broni i amunicji?
- Czy broń jest sprawna i nadaje się do oddawania strzałów?
- Czy łuski pochodzą od naboju odstrzelonych z danego egzemplarza broni?
- Czy pociski wystrzelono z danego egzemplarza broni?
- Czy broń figuruje w KSIP w rejestrze „BRONŃ”?
- Czy w Krajowych Zbiorach Łusek i Pocisków CLKP znajdują się łuski odstrzelone z tej samej broni co łuski dostarczone do badań?
- Czy w Krajowych Zbiorach Łusek i Pocisków CLKP znajdują się pociski wystrzelone z tej samej broni co pociski dostarczone do badań?

Uwaga!

Badania sprawności amunicji są badaniami niszczącymi.

Pracownia badania broni i balistyki uczestniczy w międzynarodowych badaniach biegłości: „Firearms Examinations” organizowanych przez Collaborative Testing Services z USA oraz w badaniach FADE organizowanych przez European Network of Forensic Science Institutes.

Czas oczekiwania na opinię z zakresu badań broni i balistyki wynosi do czterech miesięcy. W przypadku opinii obszernych termin ustalany jest indywidualnie dla każdego postanowienia.

Kontakt:

telefon resortowy 87 132 71
telefon miejski +48 47 87 132 71



rkm DP wz. 1928 kal. 7,62 mm produkcji radzieckiej



kusza wraz z bełtami



pocisk ze śladami wystrzelenia porównywanych śladów przewodu lufy broni palnej



zestawienie cech wspólnych

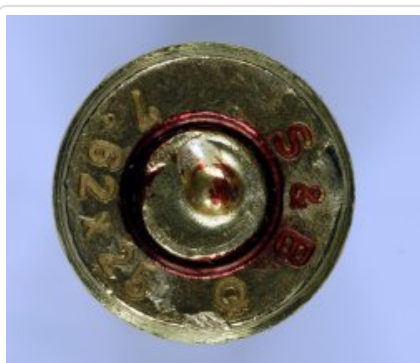

ślady mechanizmów broni odwzorowane na dnie łuski od odstrzelonego naboju pistoletowego kal. 7,62 x 25 mm wz. 30 (Tokariew)



ślady mechanizmów broni odwzorowane na dnie łuski oraz miseczce spłonki od odstrzelonego naboju pistoletowego kal. 9 mm Luger (Parabellum)